

Cartilha de Orientação em Ano Eleitoral



WOMEN
IN MINING
BRASIL

Cartilha de Orientação em Ano Eleitoral

O que você vai encontrar aqui:

1. O que é a WIM Brasil

2. Nossa proposta de valor

3. Objetivos estratégicos

4. A quem se destina essa cartilha

5. Interações institucionais

6. A neutralidade da WIM Brasil

7. Principais datas do ano eleitoral de 2026

8. Posturas esperadas e não esperadas

9. Pedidos de contribuição eleitoral

10. Doação e patrocínio

11. Uso de redes sociais pessoais

12. Mensagem final

O que é a WIM Brasil?

Women in Mining ou Mulheres na Mineração é um movimento global que teve início no Brasil em 2019 e tem como objetivo ampliar e o fortalecer a participação feminina no setor da mineração.

Essa é a nossa proposta de valor

Construir um olhar de respeito às mulheres em todos os níveis da organização e em todas áreas de atuação, de estímulo aos ambientes de trabalho inclusivos e diversos e de incentivo à participação das mulheres como detentoras de expertise técnica, excelência operacional e espírito inovador.

Objetivos Estratégicos

- Consolidar a atuação da associação Women in Mining no Brasil e no exterior;
- Aumentar a participação das mulheres em todos os níveis, principalmente em cargos de liderança;
- Transformar a indústria mineral em um setor mais inclusivo, diverso, responsável e sustentável;
- Fomentar a contratação de empresas lideradas por mulheres;
- Desenvolver talentos para o futuro, investindo em STEM (Science, Technology, Engineering and Maths);
- Empoderar as mulheres presentes nas comunidades;
- Atuar como líderes na implementação efetiva de práticas ESG (Environmental, Social, Governance).

A quem se destina essa cartilha

Introdução

Esta cartilha se aplica a todas(os) as(os) envolvidas(os) com a WIM Brasil, bem como àquelas(es) que utilizam a marca, a imagem e/ou os canais institucionais da associação, incluindo:

 **Conselheiros**

 **Diretores**

 **Associados**

 **Integrantes dos comitês e voluntários**

 **Patrocinadores**

 **Prestadores de serviços**

 **Outros contribuintes para as atividades da Associação**

Interações Institucionais



Qual o objetivo da atuação da WIM Brasil junto a agentes públicos e outros parceiros institucionais?

Formular, aprimorar e implementar políticas públicas que promovam a equidade de gênero, a diversidade e a inclusão feminina no setor mineral, bem como apoiar projetos de lei que promovam os objetivos da associação.

Como deve ser o relacionamento entre as partes?

Pautado por diálogo institucional contínuo e técnico

Propositivo e qualificado

Voltado a ampliar a participação feminina na mineração

Colaborativo e cooperativo

Todas as interações são conduzidas em estrita observância aos valores, princípios e objetivos institucionais da WIM Brasil. Trata-se de relacionamentos **de caráter neutro e apartidário, sem qualquer finalidade política, eleitoral ou de promoção pessoal**, não representando, portanto, apoio, favorecimento ou alinhamento a partidos, candidatas(os) ou quaisquer interesses dessa natureza.

A Neutralidade da WIM Brasil

- Sem vinculação a ideologias ou interesses eleitorais de qualquer natureza.
- Apartidária em todas as relações institucionais.



Embora mante neutralidade partidária, **a WIM Brasil atua de forma ativa no âmbito legislativo**, apoiando ideias, causas e projetos de lei, **independentemente da autoria ou do partido político**, desde que estejam alinhados aos objetivos da associação.

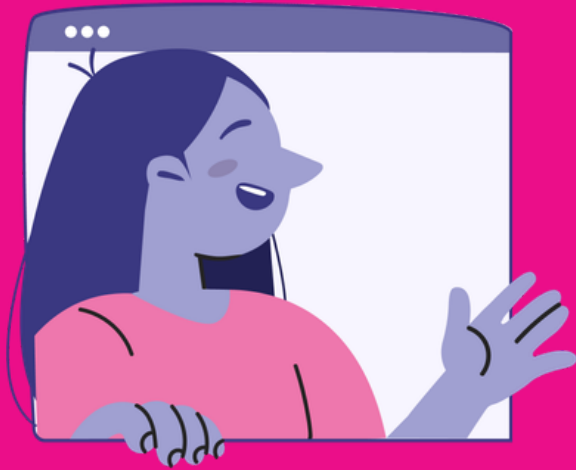

É essencial respeitar os limites institucionais, evitando qualquer associação indevida da WIM Brasil a posicionamentos individuais ou a manifestações de cunho político-partidário.

A utilização da marca e da imagem da WIM Brasil deve observar padrões de ética e zelo reputacional, inclusive em ambientes virtuais e perfis pessoais, em conformidade com o **Código de Conduta da organização**.



NÃO se deve utilizar a posição ou vínculo com a WIM Brasil para:

- ⊘ Obtenção de vantagens pessoais;
- ⊘ Obtenção de qualquer forma de benefício indevido;
- ⊘ Promoção de interesses político-partidários.

Principais datas do ano eleitoral de 2026

Período de propaganda do TSE incentivando a participação feminina, de jovens e da população negra e indígena na política.

**1º de abril a
30 de julho**

Data limite para a desincompatibilização de cargos públicos para concorrer a outros cargos e para filiação partidária.

4 de abril

Último dia para solicitar alistamento, transferência ou revisão eleitoral online para **quem não possui** cadastro biométrico.

6 de abril

Último dia para solicitar alistamento, transferência ou revisão eleitoral online para **quem possui** cadastro biométrico.

7 de maio

Doação de sangue passa a garantir prioridade na votação, mediante comprovante de doação.

**6 de junho (1º turno) e
27 de junho (1º e 2º turnos)**

Processos eleitorais terão prioridade para a atuação do Ministério Público e dos juízes de todas as Justiças e instâncias.

**20 de julho a 30
de outubro**

Período para solicitar votação em seção/local diferente.

**20 de julho a
20 de agosto**

Período geral de propaganda eleitoral, comícios e campanhas.

**16 de agosto a
1º de outubro**

Período em que eleitores não podem ser presos, salvo exceções legais.

**29 de setembro a
6 de outubro**

Último dia para distribuição de material gráfico, carreatas e passeatas.

**6 de junho (1º turno)
27 de junho (1º e 2º turnos)**

**1º TURNO DAS
ELEIÇÕES**

4 de outubro

**2º TURNO DAS
ELEIÇÕES**

(se aplicável)

25 de outubro

Fim do prazo para justificativa eleitoral.

3 de dezembro

Último dia para diplomação.

18 de dezembro

POSSE

Executivo em janeiro e legislativo em fevereiro.

Janeiro e fevereiro/27

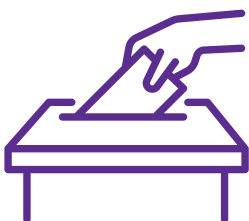

 Para saber mais, acesse [AQUI](#).

Posturas esperadas

de TODAS(OS) as(os) envolvidas(os) com a WIM Brasil

Agir com cuidado e responsabilidade em mídias sociais pessoais.

Comunicar ao comitê jurídico integrado caso venha a se candidatar a cargo eletivo.

Preservar a neutralidade e o caráter apartidário da WIM Brasil em qualquer contexto.

A articulação legislativa e o advocacy devem ser alinhados à agenda estratégica da WIM Brasil, de forma institucional, técnica e apartidária.

Posturas NÃO esperadas

de TODAS(OS) as(os) envolvidas(os) com a WIM Brasil

Apoiar candidatas(os), partidos ou associações em nome da WIM Brasil.

Emitir opiniões ou posicionamentos políticos em nome da WIM Brasil.

Realizar qualquer tipo de contribuição, em nome da WIM Brasil, para campanhas políticas, sejam elas destinadas a partido político ou a candidatas(os) específicos.

Aceitar favorecimentos em pareceres técnicos, em especial se condicionados a qualquer tipo de contribuição política.

Utilizar informações, dados, nome ou símbolos relacionados à marca WIM Brasil para fins políticos partidários.

Utilizar e/ou distribuir "santinhos" ou materiais customizados com algum partido político/imagem de candidatas(os).

Fazer publicações em redes sociais que vinculem a WIM Brasil a candidatos, propostas eleitorais ou debates políticos.

Associar, ainda que indiretamente, a imagem da WIM Brasil a qualquer posicionamento político-partidário.

Divulgar, especialmente durante o período eleitoral, informações falsas, enganosas ou não verificadas sobre partidos, candidatas(os) ou o processo eleitoral.



IMPORTANTE

NÃO envie, compartilhe ou encaminhe e-mails, mensagens ou quaisquer comunicações em grupos de WhatsApp, Telegram ou outras plataformas digitais vinculadas a WIM Brasil, para fins de propaganda eleitoral, apoio a candidatos, partidos ou divulgação de conteúdos de natureza político-partidária.

Pedidos de contribuição eleitoral

A WIM Brasil não realiza, não intermedia e não autoriza pedidos ou repasses de **contribuições financeiras, materiais ou institucionais para campanhas eleitorais**, candidatas(os), partidos políticos ou quaisquer iniciativas de natureza político-eleitoral.

Eventuais solicitações dessa natureza devem ser prontamente recusadas, deixando claro o caráter neutro e apartidário da associação.

Em nenhuma hipótese a marca, o nome, os canais institucionais ou a posição de associada ou representante da WIM Brasil poderão ser utilizados para viabilizar, incentivar ou legitimar contribuições eleitorais.

A DOAÇÃO DE PESSOA JURÍDICA PARA PARTIDOS POLÍTICOS CONSTITUI ATIVIDADE ILÍCITA, NOS TERMOS DA LEI Nº 13.165/2015.



Qualquer solicitação de contribuição político-partidária deve ser imediatamente reportada ao Comitê Jurídico Integrado, para o devido registro e adoção das providências cabíveis.

Exemplos de contribuição eleitoral

- Doações financeiras ou de materiais de campanha destinadas ao custeio de partidos.
- Apoio a eventos de natureza político-eleitoral com expectativa de contribuição financeira.
- Requisições de apoio institucional, divulgação ou utilização de canais, marca ou imagem da organização em favor de candidaturas ou partidos.

Doação e patrocínio

Doações e patrocínios possuem natureza institucional e, em regra, são lícitos, desde que destinados a finalidades legítimas — como iniciativas educacionais, sociais, eventos ou projetos — e estejam alinhados aos objetivos e à missão da WIM Brasil.

No entanto, desde 2015, por decisão do Supremo Tribunal Federal (STF), é vedada no Brasil a realização de doações eleitorais por pessoas jurídicas. Assim, empresas estão proibidas de doar recursos financeiros, bens ou serviços, de forma direta ou indireta, a candidatas(os) ou partidos políticos.

Em anos eleitorais, é necessário redobrar a atenção, uma vez que instrumentos como doações e patrocínios podem ser indevidamente utilizados como meios indiretos de financiamento de campanhas eleitorais.

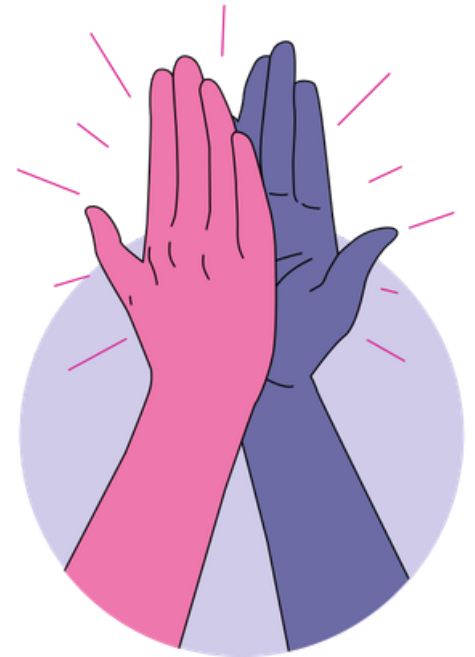

Recomenda-se:

Que integrantes da WIM BRASIL não realizem doações em caráter pessoal para preservar a neutralidade da associação.



Em ano eleitoral

Atenção

Necessidade de observância rigorosa dos controles internos aplicáveis à realização de doações, patrocínios e quaisquer investimentos institucionais.

Compromisso

As doações devem possuir finalidade legítima, alinhamento com os objetivos institucionais da organização e total transparência.

É permitido

Realizar parcerias ou apoios institucionais que não sejam utilizados como instrumento de desvio de finalidade.

É proibido

Realizar doações ou patrocínios que, direta ou indiretamente, possam caracterizar apoio político-partidário ou financiamento de campanhas eleitorais.

Uso de redes sociais pessoais

Para os membros que ocupam cargos de diretoria, liderança ou que exerçam qualquer forma de representação institucional:

NAO RECOMENDAMOS a realização de manifestações de cunho político-partidário, bem como o apoio, promoção ou oposição a candidatas(os), partidos ou campanhas, de modo a preservar a neutralidade, a credibilidade e a imparcialidade da associação.



ATENÇÃO: Esta recomendação não se aplica ao engajamento em causas, projetos de lei ou políticas públicas que façam parte da agenda estratégica da WIM Brasil.

Para os demais integrantes voluntários e associadas(os):



RECOMENDAMOS a adoção de postura responsável, prudente e alinhada aos valores da organização, considerando que suas manifestações públicas podem, de forma direta ou indireta, refletir na imagem institucional.

Curtidas, comentários e compartilhamentos também configuram forma de manifestação pública, devendo observar as mesmas diretrizes aplicáveis às publicações próprias. **O mesmo cuidado se aplica às interações realizadas em posts veiculados nos canais oficiais da WIM Brasil.**

**EM CASO DE DÚVIDAS SOBRE A ADEQUAÇÃO DE DETERMINADO CONTEÚDO,
BUSQUE ORIENTAÇÃO JUNTO AO COMITÊ JURÍDICO INTEGRADO.**



A participação consciente e responsável de cada cidadã e cidadão no processo eleitoral contribui para o desenvolvimento sustentável do país e para o aprimoramento das políticas públicas.

**Respeito às
instituições**

**Respeito às regras
do processo
eleitoral**

DEMOCRACIA

**Livre
manifestação**

**Sociedade mais
justa, plural e
inclusiva**

A WIM Brasil, ao adotar uma postura neutra e apartidária, reafirma seu compromisso com os valores democráticos, promovendo o diálogo, o respeito à diversidade de opiniões e a integridade das relações institucionais.





www.wimbrasill.org